



## Istituto di Istruzione Superiore “Guido Parodi” Acqui Terme - AL

# Chi siamo

## × Liceo Artistico

- × Liceo Scientifico
- × Liceo Classico
- × Liceo Linguistico
- × Liceo Scienze Umane





# Dove siamo

I.I.S. "Guido Parodi"  
LICEO ARTISTICO "JONA OTTOLENGHI"  
via Alcide De Gasperi, 66



a 5 minuti dal  
Movicentro e  
dalla stazione  
ferroviaria di  
Acqui Terme





# Gli spazi

ampi, luminosi,  
moderni e attrezzati





# Liceo Artistico

Da sempre punto di riferimento per studenti interessati a un futuro da professionisti in tutte le attività che richiedano **creatività, flessibilità, progettualità, concretezza ed elevate competenze**. Il percorso formativo offre una completa **formazione culturale, linguistica, scientifica, tecnica e digitale** che consente l'**accesso a tutti i percorsi post-secondari, accademie, università e numerosi sbocchi professionali**. Ricordando che le nostre più grandi risorse, riconosciute nel mondo, sono relative a un **patrimonio culturale, artistico e paesaggistico unico e insostituibile**.

*Dal 1882 prepariamo professionisti  
per il futuro*

# Liceo Artistico

## Biennio comune

### Materie di laboratorio

- Discipline grafiche e pittoriche
- Discipline geometriche
- Discipline plastiche e scultoree
- **Laboratorio artistico** (con funzione orientativa per la scelta di indirizzo)

dal terzo anno la scelta dell'indirizzo

- **Architettura e Ambiente**
- **Arti figurative**

*Dal 1882 prepariamo professionisti  
per il futuro*

	1° biennio		2° biennio		5° anno
	1^	2^	3^	4^	
Attività e insegnamenti obbligatori per tutti gli studenti - Orario settimanale					
Lingua e letteratura italiana	4	4	4	4	4
Lingua e cultura straniera	3	3	3	3	3
Storia e Geografia	3	3			
Storia			2	2	2
Filosofia			2	2	2
Matematica*	3	3	2	2	2
Fisica			2	2	2
Scienze naturali **	2	2			
Chimica ***			2	2	
Storia dell'arte	3	3	3	3	3
Discipline grafiche e pittoriche	4	4			
Discipline geometriche	3	3			
Discipline plastiche e scultoree	3	3			
Laboratorio artistico ****	3	3			
Scienze motorie e sportive	2	2	2	2	2
Religione/Attività alternative	1	1	1	1	1
Attività e insegnamenti obbligatori di indirizzo					
Laboratorio di architettura			6	6	8
Discipline progettuali Architettura e Ambiente			6	6	6
Totale ore	34	34	35	35	35

\* con Informatica al primo biennio  
 \*\*Biologia, Chimica, Scienze della Terra  
 \*\*\*Chimica dei materiali  
 \*\*\*\*Il laboratorio artistico ha prevalentemente una funzione orientativa verso gli indirizzi attivi dal terzo anno e consiste nella pratica delle tecniche operative specifiche, svolte con criterio modulare quadrimestrale o annuale nell'arco del biennio, fra cui le tecniche audiovisive e multimediali.

**Liceo Artistico**  
**Architettura e Ambiente**

	1° biennio		2° biennio		5° anno
	1^	2^	3^	4^	
Attività e insegnamenti obbligatori per tutti gli studenti - Orario settimanale					
Lingua e letteratura italiana	4	4	4	4	4
Lingua e cultura straniera	3	3	3	3	3
Storia e Geografia	3	3			
Storia			2	2	2
Filosofia			2	2	2
Matematica*	3	3	2	2	2
Fisica			2	2	2
Scienze naturali **	2	2			
Chimica ***			2	2	
Storia dell'arte	3	3	3	3	3
Discipline grafiche e pittoriche	4	4			
Discipline geometriche	3	3			
Discipline plastiche e scultoree	3	3			
Laboratorio artistico ****	3	3			
Scienze motorie e sportive	2	2	2	2	2
Religione/Attività alternative	1	1	1	1	1
Attività e insegnamenti obbligatori di indirizzo					
Laboratorio della figurazione			6	6	8
Discipline pittoriche e/o discipline plastiche e scultoree			6	6	6
Totale ore	34	34	35	35	35

\* con Informatica al primo biennio  
 \*\*Biologia, Chimica, Scienze della Terra  
 \*\*\*Chimica dei materiali  
 \*\*\*\*Il laboratorio artistico ha prevalentemente una funzione orientativa verso gli indirizzi attivi dal terzo anno e consiste nella pratica delle tecniche operative specifiche, svolte con criterio modulare quadrimestrale o annuale nell'arco del biennio, fra cui le tecniche audiovisive e multimediali.

**Liceo Artistico**  
**Arti Figurative**



Per tutti gli studenti il nostro Istituto prevede, in ogni indirizzo, l'**insegnamento in lingua straniera di una disciplina non linguistica (CLIL)**, fra le attività e gli insegnamenti obbligatori o nell'area degli insegnamenti attivabili dalle scuole.

Da qualche anno gli allievi delle classi quinte sia dell'indirizzo di Architettura e Ambiente che dell'indirizzo di Arti figurative stanno seguendo un percorso di questo tipo con un buon coinvolgimento di tutti gli studenti.

# CLIL

Content and Language Integrated Learning

Metodo di insegnamento  
in lingua straniera  
che favorisce  
sia l'apprendimento  
linguistico  
sia l'acquisizione di  
contenuti disciplinari

L'istituto accoglie con una  
**particolare attenzione gli alunni  
diversamente abili, con difficoltà  
di apprendimento e bisogni  
educativi speciali.**

Organizza percorsi personalizzati  
conciliandoli con l'attività di  
apprendimento e di socializzazione del  
gruppo classe in collaborazione con i  
servizi socio-sanitari ed educativi del  
territorio.

The background of the slide is a dense, colorful pattern of many hands reaching upwards. The hands are in various colors including red, yellow, green, blue, and purple. Some hands are open, while others are in different poses, creating a sense of movement and diversity. The hands are scattered across the entire slide, with a higher concentration around the central text box.

# Inclusione





# I laboratori per le discipline di indirizzo



## Aula di DISCIPLINE PROGETTUALI - indirizzo di ARCHITETTURA E AMBIENTE

L'aula è attrezzata con una Digital Board che consente l'interazione rapida tra docenti e studenti oltre che con il web per effettuare ricerche durante le fasi della didattica. Sono presenti i tecnografi per apprendere le tecniche tradizionali e postazioni pc per sperimentare le tecniche di rappresentazione digitale. Stampanti 3D (a filo caldo e a polvere).



# LABORATORIO DI ARCHITETTURA







## **Aula di DISCIPLINE PROGETTUALI indirizzo ARTI FIGURATIVE**

L'aula è attrezzata con una LIM che consente l'interazione rapida tra docenti e studenti oltre che con il web per effettuare ricerche durante le fasi della didattica.

Sono presenti alcune postazioni pc per sperimentare le tecniche di rappresentazione digitale.





## LABORATORIO DELLA FIGURAZIONE



# LABORATORIO di DISCIPLINE PLASTICHE E SCULTOREE





# Aula di DISCIPLINE GRAFICO PITTORICHE





- × IFS - Impresa Formativa Simulata
- × Progettazione siti web (Google Sites)
- × Collaborazioni con le Università
- × Collaborazioni con Enti locali
- × Collaborazioni con professionisti
- × Stage aziendali
- × Scambi linguistici
- × Progetti artistici

**L'Istituto ha più di 300  
convenzioni attive su tutto il  
territorio provinciale e oltre.**

Ogni anno si attivano nuove collaborazioni per favorire le attitudini degli studenti e le loro aspettative di crescita personale e professionale.



# PCTO

Percorsi per le Competenze Trasversali e  
l'Orientamento

**L'Istituto propone attività di  
PCTO inerenti alle  
inclinazioni dei singoli  
studenti per avvicinarli al  
mondo del lavoro**

# IFS - Impresa Formativa Simulata e progettazione siti web (Google Sites).

Attività da remoto svolta nell'a.s. 2019/2020 con 180 studenti dei diversi indirizzi di studi.

# PCTO



# ARTIviAMOCI a Montabone

in convenzione con il Comune di Montabone

Anno scolastico 2021/2022 - 2022/2023

# PCTO



Mod.1 - Sopralluogo guidato

Mod.2 - Letture termografiche  
del costruito

Mod.3 - Laboratorio di ceramica  
con i bimbi della scuola primaria  
di Castel Boglione frequentata  
dai bimbi residenti a Montabone





# I GOTI A FRASCARO

collaborazione alla mostra presso il Museo Archeologico di Acqui Terme in convenzione con il Comune di Acqui Terme, Anno scolastico 2021/2022

PCTO



1. Ciceroni alla mostra
2. Rappresentazione grafica di ricostruzioni di abitazioni, abbigliamento e oggetti di uso quotidiano
3. Modello tridimensionale della ricostruzione di una capanna gota
4. Laboratori per i bambini



## Realizzazione di un libro in CAA

pubblicato nel corrente anno illustrato con una classe 5<sup>a</sup> del Liceo artistico (Arti figurative). Un volume di 16 pagine che hanno richiesto la realizzazione di più di 200 bozzetti.

PCTO





# Soggiorni linguistici in Paesi europei

Si attivano a partire dal mese di settembre di ogni anno scolastico.

Gli studenti possono così svolgere **esperienze all'estero**, seguendo un corso specifico a loro dedicato e prestando servizio **presso attività o aziende locali**.

# PCTO



Edimburgo  
a.s.2018/2019



Dublino, a.s.2017/2018



# Concorso d'arte

Partecipazione dall'a.s.2020-2021 all'a.s. 2024-2025

*Locandina per evento internazionale*

*realizzata per il Veteran Car Club*

*Pietro Bordino di Alessandria*

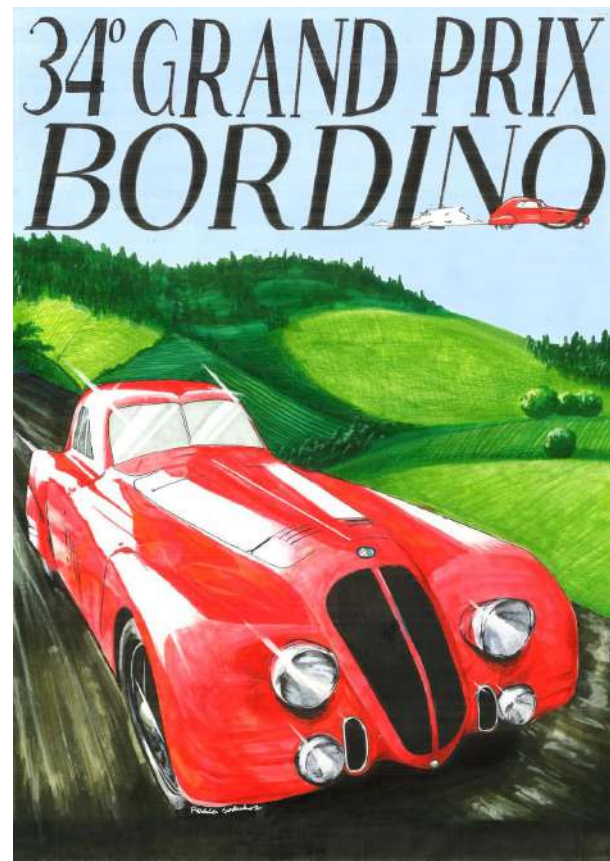
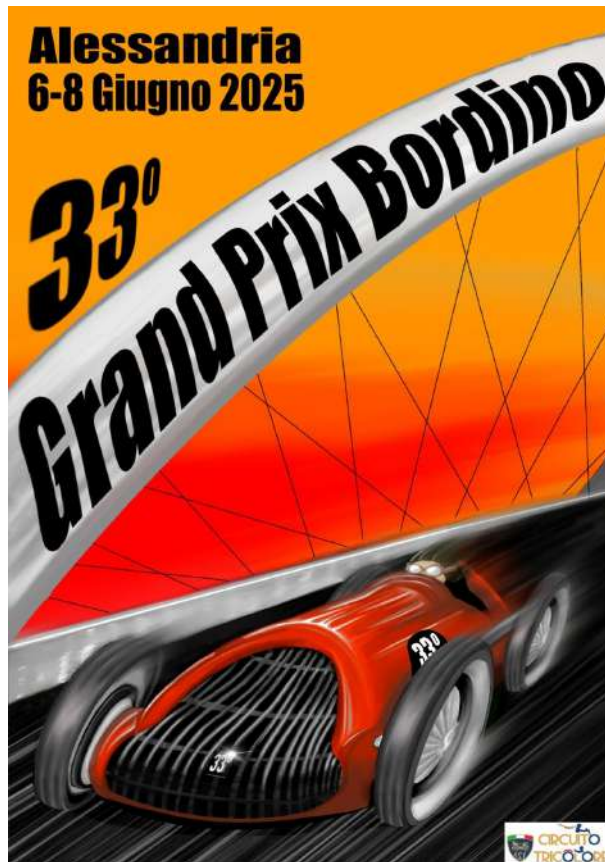
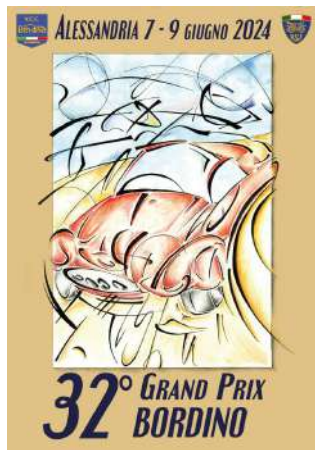
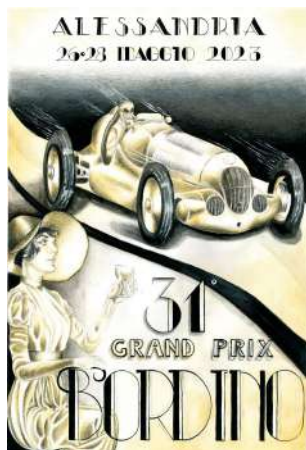



# Concorso d'arte

Partecipazione a.s.2020-2021



# Progetti sul territorio

## Progetto di riqualificazione urbana

a.s.2020-2021 in collaborazione con il Comune di Acqui Terme  
e con l'I.T.I.S. Montalcini di Acqui Terme

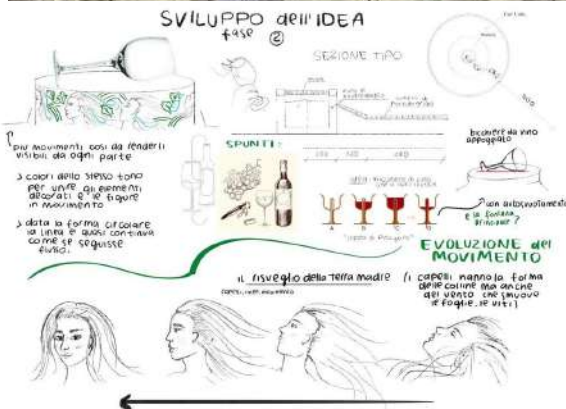



# Progetti sul territorio

## Visione Street Art

a.s.2021-2022 e 2022-2023 in collaborazione  
con il Comune di Visone



## V I S I O N E S T R E E T A R T m o s t r a

by Liceo Artistico dell'I.I.S. "G. Parodi" di Acqui Terme  
29 maggio 2022 dalle 10:00 alle 17:00  
nella splendida cornice del Castello di Visone



# Progetti

Sportelli per il supporto agli studenti in itinere

Educazione alla salute

Sportello psicologico

Certificazioni linguistiche

Certificazioni informatiche

Orientamento in ingresso

Sicurezza stradale

Corso di lingua cinese

Giochi matematici

PON - FSE e FESR

Olimpiadi di italiano

PNRR E STEM

Teatro e cinema in lingua straniera

Adozione a distanza

Corsi di preparazione ai test universitari

Orientamento in uscita

Corsi di potenziamento nelle discipline caratterizzanti





Il nostro Istituto crede fermamente nell'**apertura verso il mondo universitario** stabilendo una costante **collaborazione** con le istituzioni del territorio.



La presenza di **stage e attività di orientamento con le principali università** coinvolge un grande numero di studenti già a partire dal terzo anno del percorso della scuola secondaria di secondo grado.



## Inglese



Corsi preparatori alle seguenti certificazioni Cambridge (Quadro Europeo di Riferimento)

Livello B1: **P.E.T.** (Preliminary English Test)

Livello B2: **FIRST** Certificate in English

Livello C1: **ADVANCED** Certificate in English

I corsi sono tenuti da docenti dell'Istituto e insegnanti madrelingua

## Francese



Corsi preparatori alle seguenti certificazioni

**DEL F** (Quadro Europeo di Riferimento)

Livelli B1, B2

## Spagnolo



Corsi preparatori alla certificazione **DELE** (Quadro Europeo di Riferimento )

Livelli A2/B1, B2

## Cinese

**Corso base** di lingua cinese  
(70 ore)





**PALKETTOSTAGE**

international theatre productions

spettacoli  
spettacoli 2012-2013

**HAMLET**  
WILL ROCK YOU

by William Shakespeare

**Musical in Lingua Inglese**

Utenza: scuola media superiore

Periodo: novembre 2012 / aprile 2013

Costo biglietto: € 11,00

Durata: 1 ora e 30 minuti senza intervallo (ticket/ricordo con gli altri)

Il testo e il CD  
di ogni spettacolo  
saranno scaricabili  
gratuitamente  
dal nostro sito  
[www.palketto.it](http://www.palketto.it)  
a partire dal  
mese di giugno.

**WAITING FOR GODOT**

by Samuel Beckett

**Lingua Inglese**

Utenza: biennio scuola media superiore

Periodo: novembre 2012 / febbraio 2013

Costo biglietto: € 12,00

Durata: 1 ora e 40 minuti con intervallo (ticket/ricordo con gli altri)

**NOTRE DAME DE PARIS**

de Victor Hugo

**Comédie musicale in Lingua Francese**

Utenza: scuola media inferiore e superiore

Periodo: febbraio / maggio 2013

Costo biglietto: € 11,00

Durata: 1 ora e 15 minuti senza intervallo (ticket/ricordo con gli altri)

**Cinderella**

by Rodgers & Hammerstein  
music by RICHARD RODGERS  
book and lyrics by OSCAR HAMMERSTEIN II  
adaptation by Tim Biss

**Musical in Lingua Inglese**

Utenza: scuola media inferiore e quinta elementare

Periodo: febbraio / aprile 2013

Costo biglietto: € 10,00

Durata: 1 ora e 15 minuti senza intervallo (ticket/ricordo con gli altri)

**la Zapatera prodigiosa**

de Federico García Lorca

**Comédie musicale in Lingua Spagnola**

Utenza: scuola media inferiore e superiore

Periodo: novembre 2012 / gennaio 2013

Costo biglietto: € 11,00

Durata: 1 ora e 15 minuti senza intervallo (ticket/ricordo con gli altri)

Gli studenti sono coinvolti nella visione dal vivo di rappresentazioni teatrali in lingua inglese.

In molte occasioni sono coinvolti nella visione di film in lingua originale anche in riferimento alle attività legate alle materie dell'indirizzo scelto

Teatro e cinema  
in lingua straniera

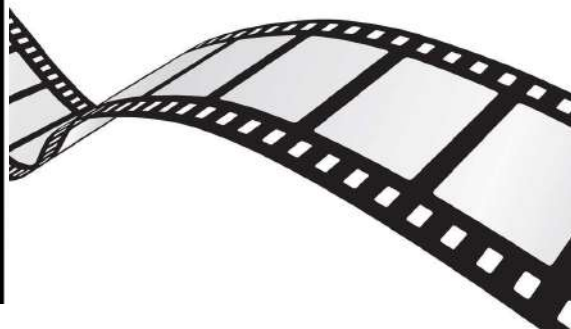

# ICDL

Il **certificato ICDL (International Computer Driving Licence)** è un attestato che dimostra la conoscenza degli strumenti informatici di base o avanzati, consentendo di aumentare il proprio bagaglio di conoscenza e di informazione digitale.

Diventata un **fattore sociale e culturale**, la certificazione ICDL è riconosciuta in gran parte del mondo ed è sempre più presente all'interno del Curriculum Vitae di chi si mette alla ricerca del proprio posto in ambito lavorativo.

L'istituto è sede certificatrice.





**Sci & Snowboard**

**Trekking**

accoglienza classi prime



**Rafting**

**Badminton**

**Arrampicata sportiva**

in palestra attrezzata o falesia naturale  
in collaborazione con il C.A.I.

**Survival**

giornata nel bosco con istruttori

**Orienteering**

# Progetti sportivi

**Tennis tavolo**

**Scacchi**

**Tornei di calcetto**

**Kin-ball**

**Tornei di pallavolo**

**Sicurezza e difesa**

con istruttori

**Corsa campestre**



# Progetti sportivi



Istituto Superiore PARODI  
Acqua Terme (AL)  
Percorso Educativo e  
Formativo di  
Informazione - Prevenzione  
Sicurezza - Difesa

**CONNESSI  
PER CONTRASTARE**  
la violenza  
aggressività  
e bullismo







Gita di accoglienza (ogni anno comincia così!)

Viaggi di istruzione

Visite di istruzione

CERN - *European Organization for Nuclear Research*

Scambi linguistici

# Viaggi e Visite

L'Istituto propone attività inerenti ai percorsi di studio: città d'arte, mostre e musei, gite naturalistiche e sportive

# Gita di accoglienza a Borgio Verezzi

Passeggiata naturalistica





# Visita di istruzione

## Quartiere City Life a Milano

Esempio di alta vivibilità e qualità architettonica e ambientale di un intervento quasi unico nel suo genere dove anche le fasi del cantiere sono state pensate e monitorate per controllare l'impatto ambientale sulla zona circostante (livelli di polvere, rumore, ecc.). I progetti coinvolgono numerosi professionisti di fama internazionale.

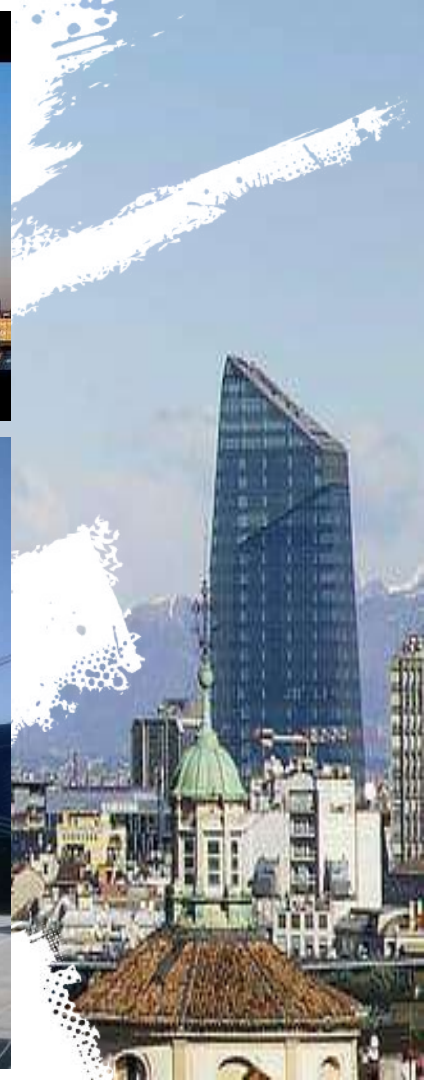

# Visita di istruzione alla Fiera Klimahouse e sede Salewa di Bolzano

La nuova sede di una delle più importanti realtà produttive di Bolzano, una piattaforma sul paesaggio al limite tra l'urbano e la natura incontaminata delle montagne. Accoglie nuovi spazi per il lavoro e svolge un ruolo di interazione di carattere sociale come strumento di comunicazione tra l'azienda e la sua rete di fornitori, collaboratori, clienti.





# Visita di istruzione

## Expo 2015 e 3DPrint Hub di Milano

Appuntamento italiano dedicato alla stampa 3D professionale che riunisce i molteplici settori di destinazione in cui questa tecnologia trova applicazione. Un momento in cui le aziende del settore mostrano concretamente ai professionisti in visita come anche i più piccoli cambiamenti possano avere un grande impatto sui tempi di produzione e rendere le macchine più autonome ed affidabili.

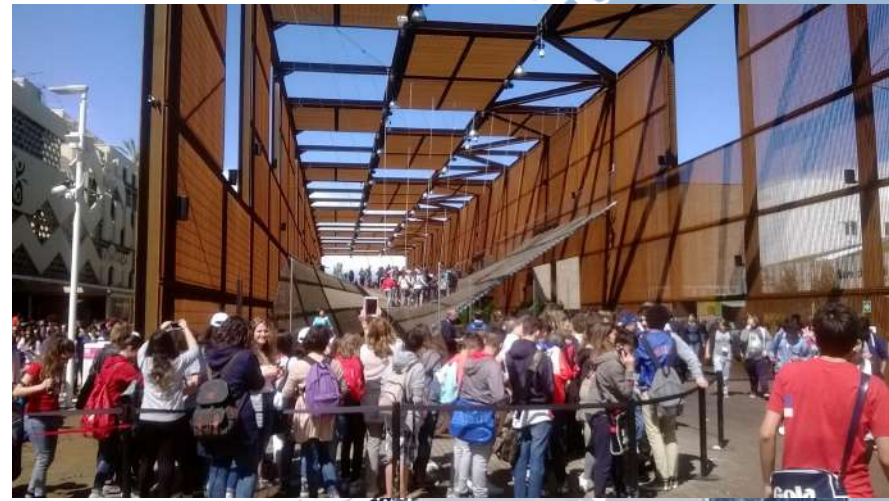

# Viaggio a Strasburgo, visita al Parlamento europeo





# Festival della Tecnologia del Politecnico di Torino

Visita e laboratori didattici presso il **Castello del Valentino** con visita al **Borgo medievale** e al “**25 Verde**”.





Disegni di copia dal vero

Sperimentazione delle tecniche grafiche

(primo biennio comune)







Sperimentazione delle tecniche pittoriche  
(primo biennio comune)



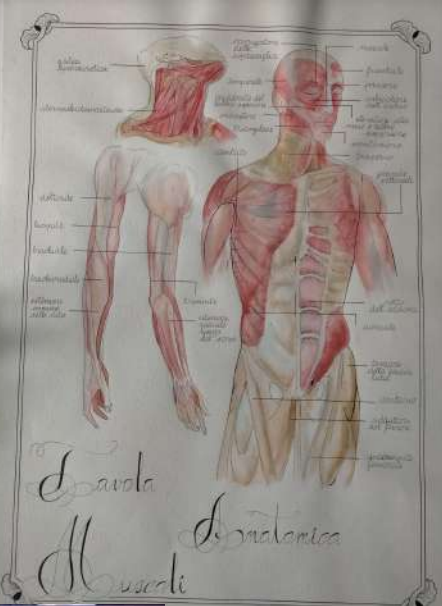

Alcuni disegni di Anatomia  
(indirizzo di Arti Figurative)







Alcuni disegni di  
ideazione di  
personaggi dei fumetti  
(indirizzo di Arti  
Figurative)

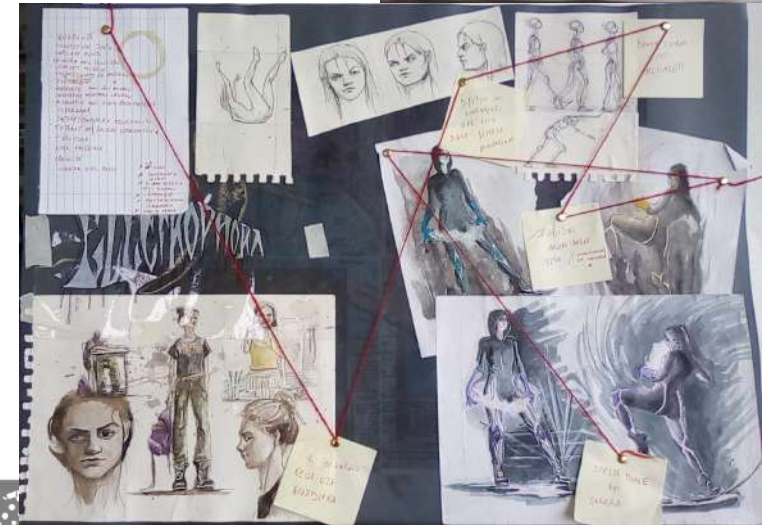
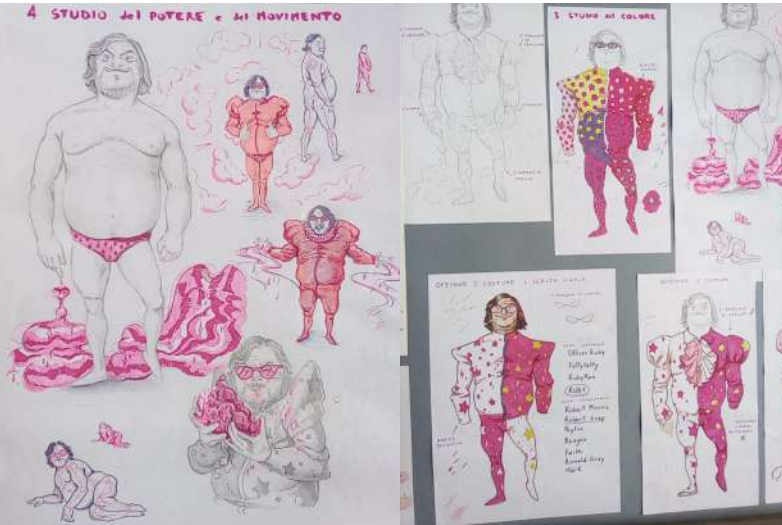



Alcuni disegni di ritratti (indirizzo di Arti Figurative)

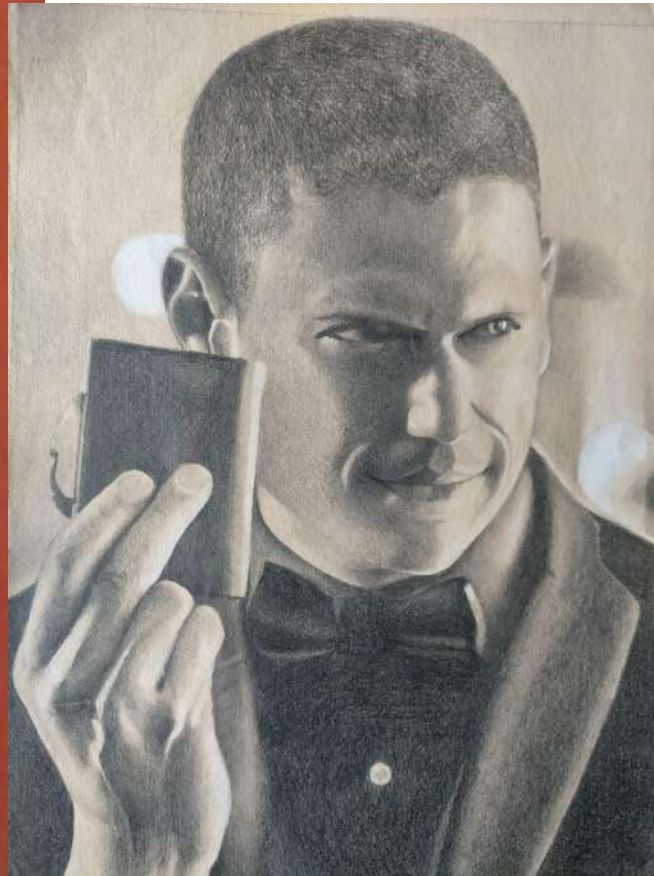



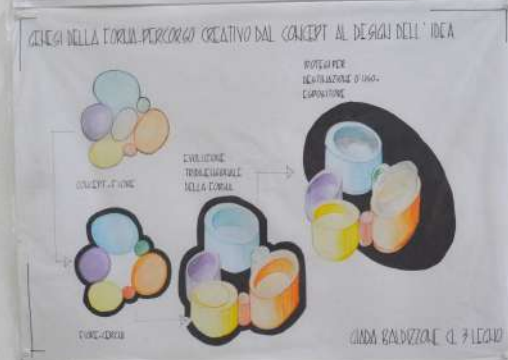
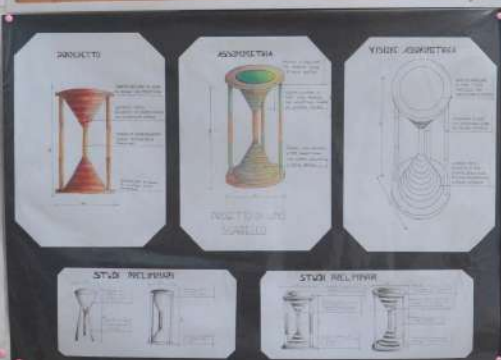

## Progetti di Design e Comunicazione (indirizzo di Architettura e Ambiente)

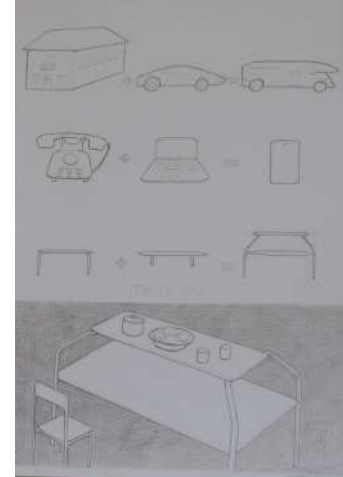

Progetti di Architettura - *fasi di elaborazione*  
(indirizzo di Architettura e Ambiente)

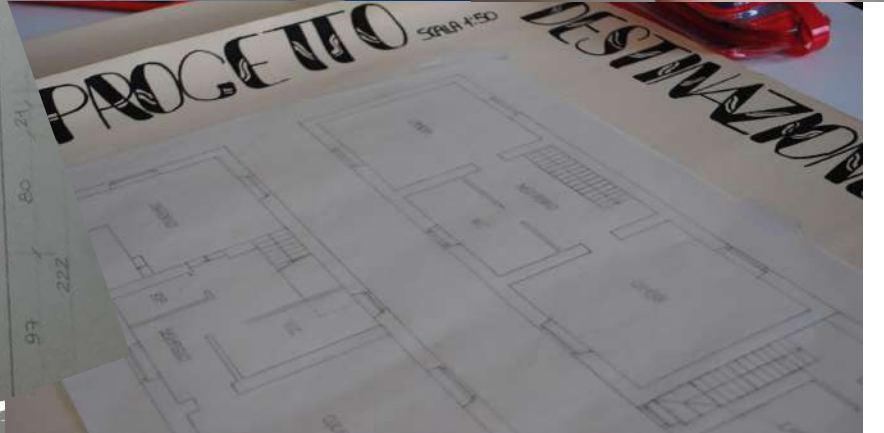
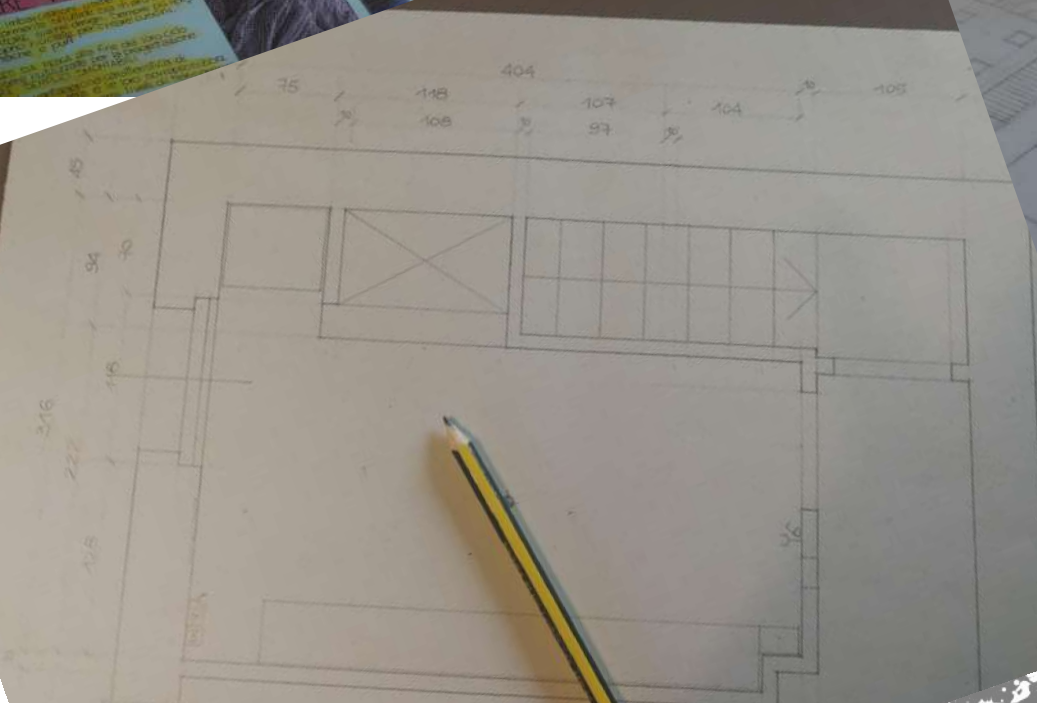
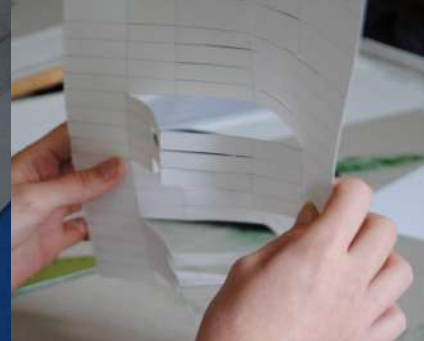
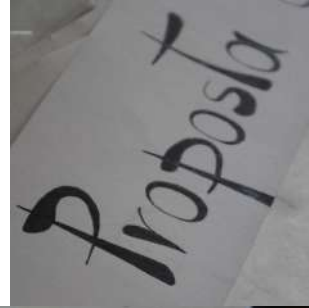
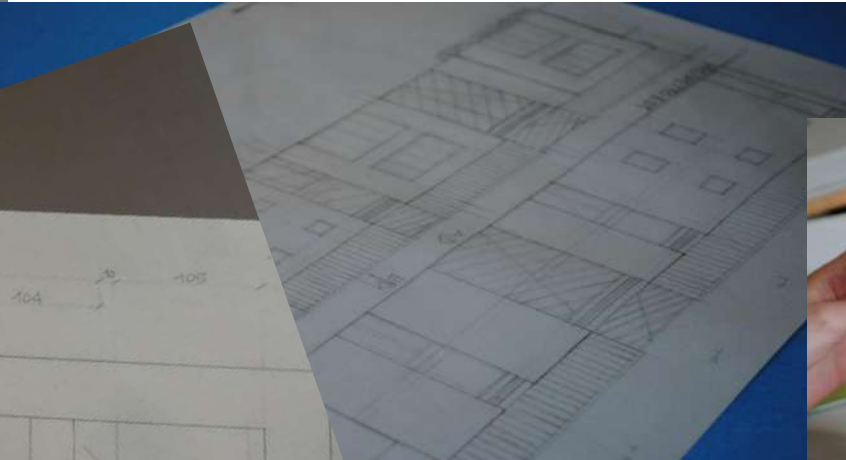
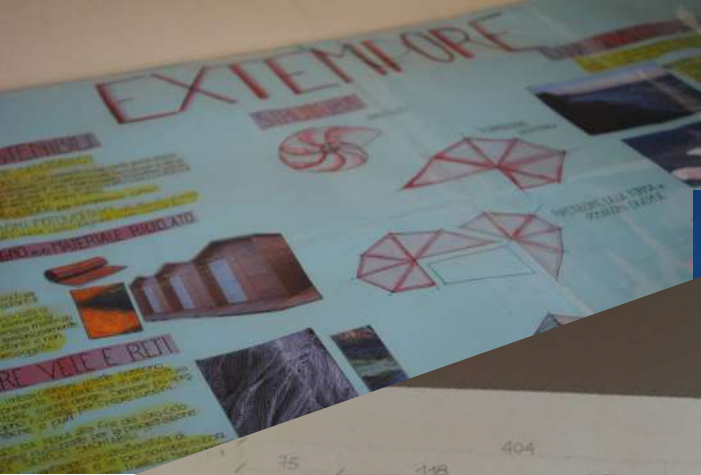



Progetti di Architettura  
(indirizzo di Architettura e Ambiente)

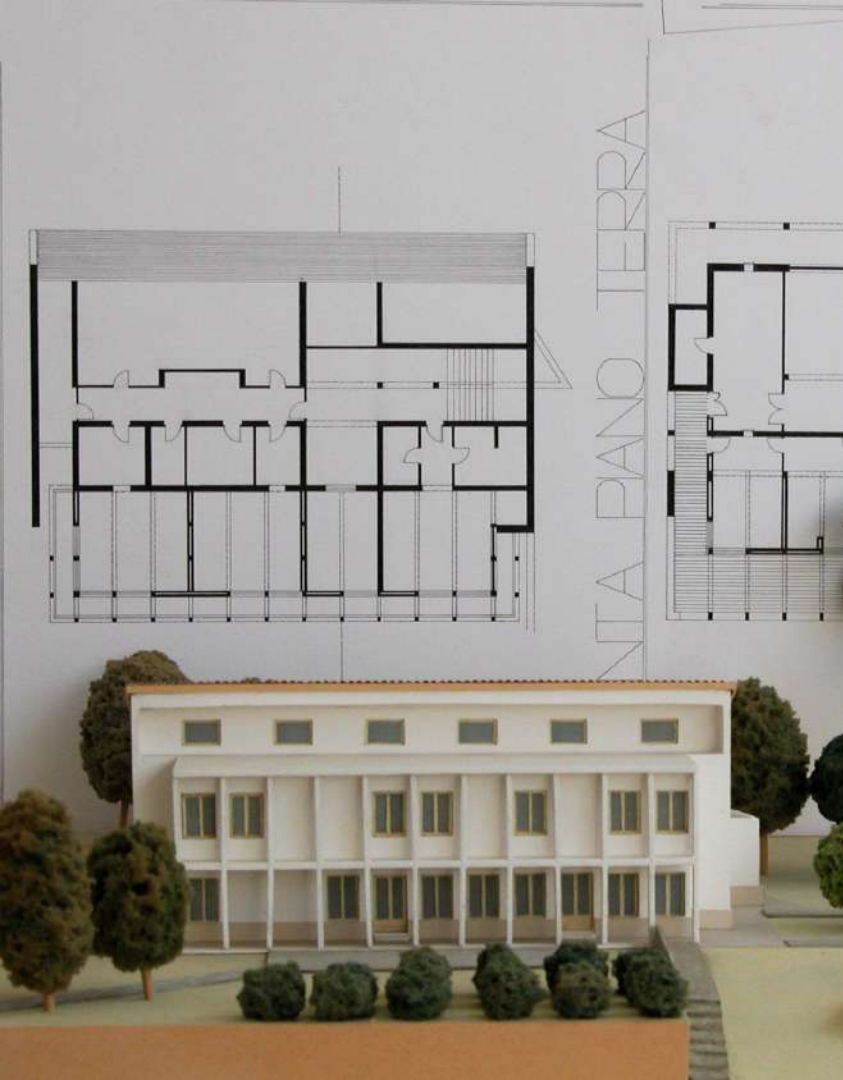

STRUTTURA PER SPETTACOLI ALL' APERTO  
SEZIONI SCALA 1:700

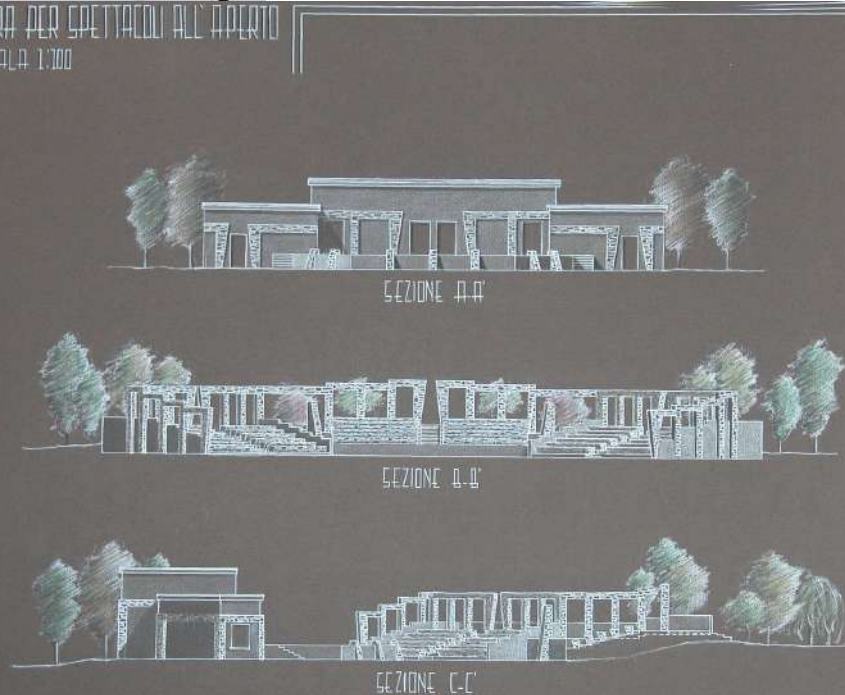

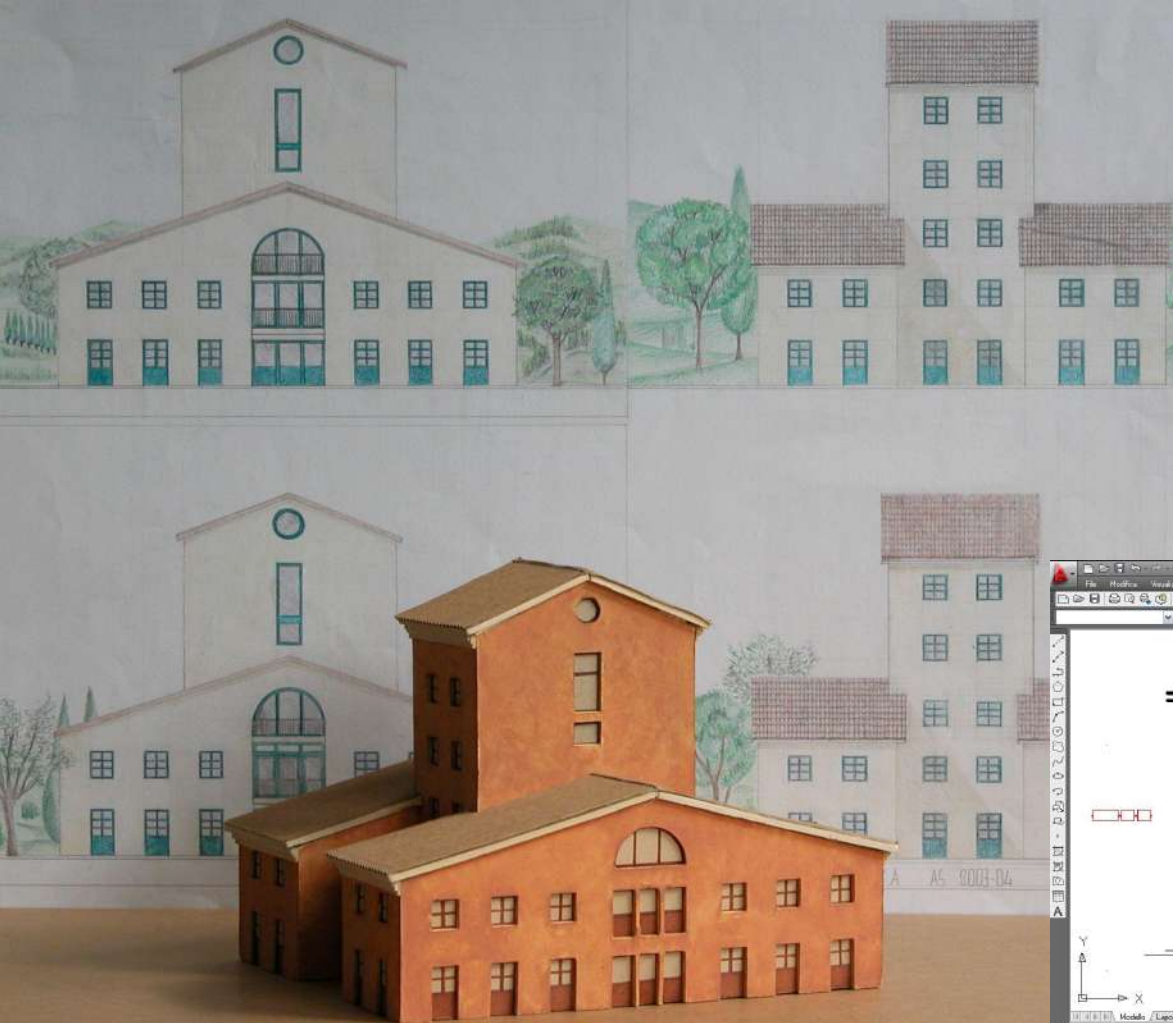

Progetti di Architettura  
*tra ideazione e realizzazione*  
(indirizzo di Architettura e Ambiente)

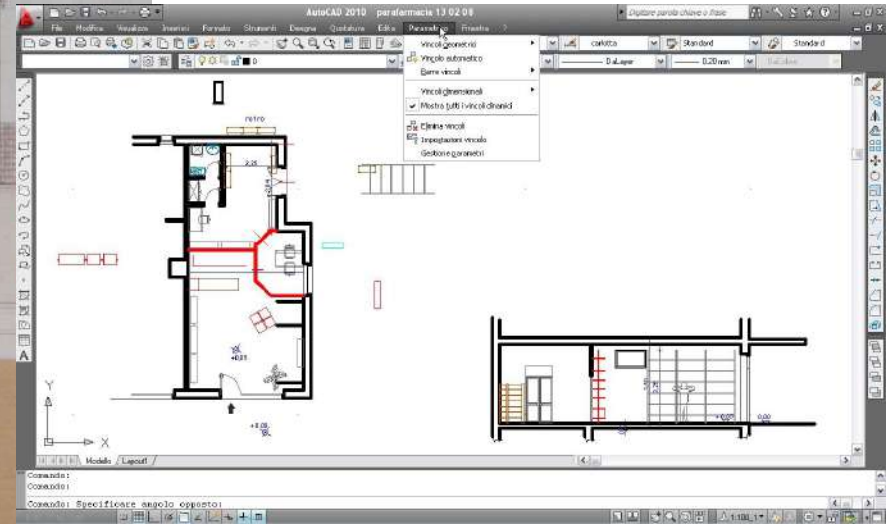



## Modelli e prototipi (indirizzo di Architettura e Ambiente)



Progettazione e stampa tridimensionale al computer (CAD 3D ALLPLAN e stampanti 3D)  
(indirizzo di Architettura e Ambiente)

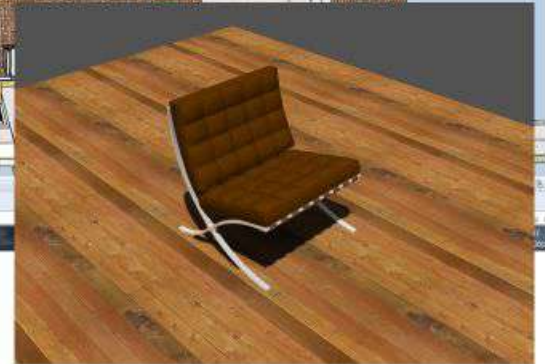
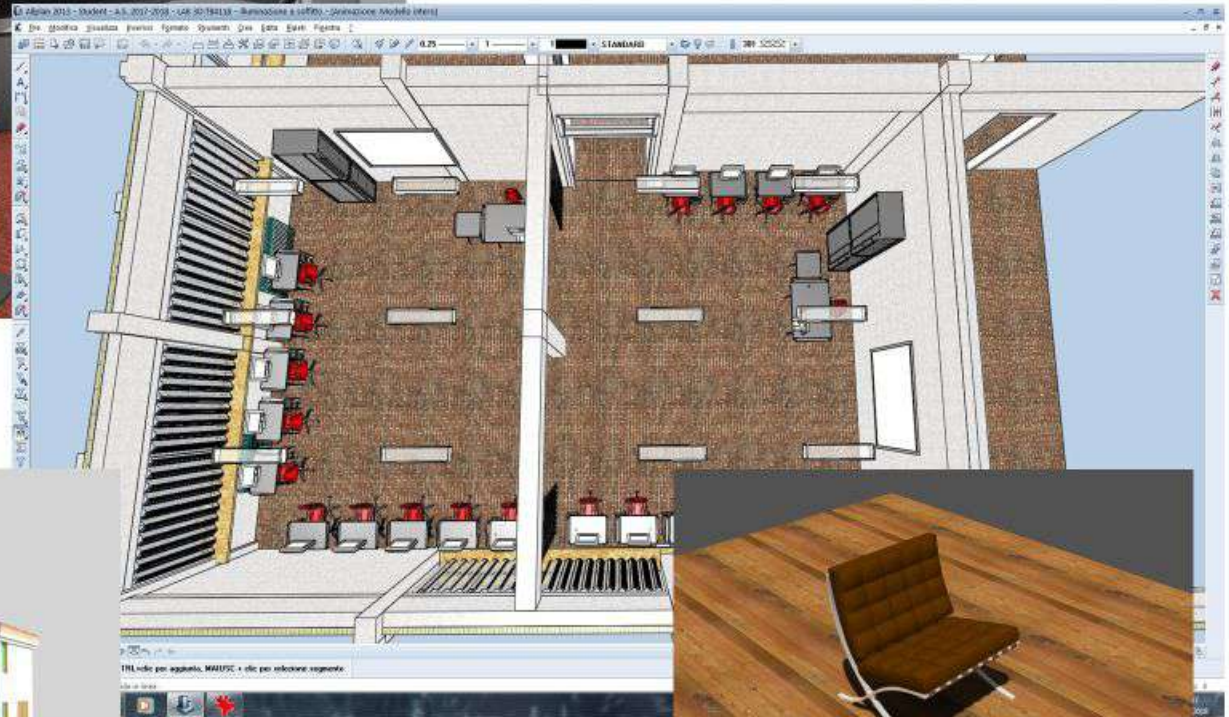



Link Social Parodi

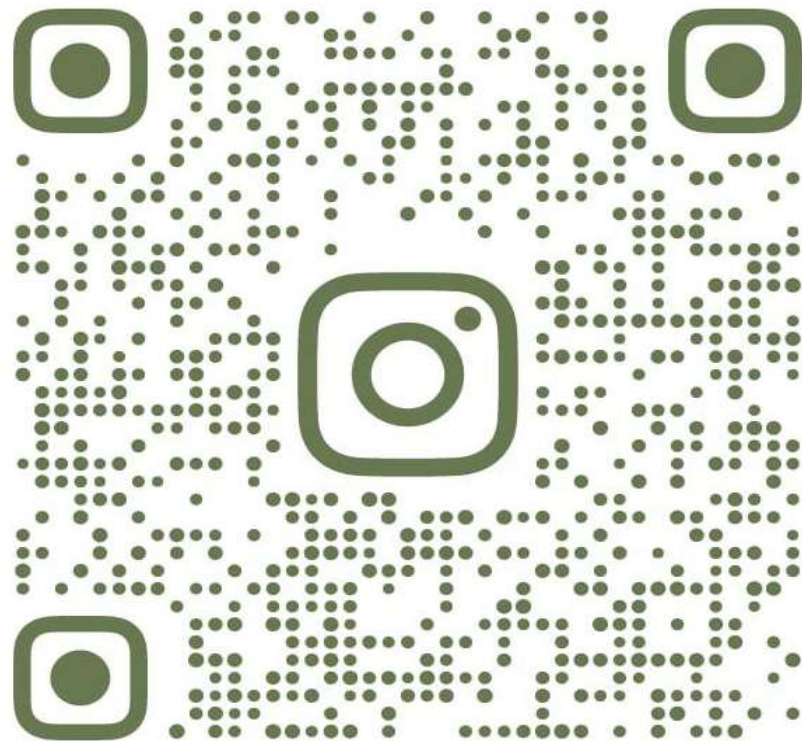

@LICEO.PARODI\_OFFICIAL



**Orientamento 1° grado Laboratori  
pomeridiani Liceo Artistico**

**NEWS**

...

## ATTIVITÀ DEDICATE A PICCOLI GRUPPI

Moduli didattici a scelta dedicati a singoli studenti interessati al liceo artistico provenienti da diverse istituzioni scolastiche.

Sede: via De Gasperi 66, Acqui Terme

Per ulteriori informazioni e iscrizioni,  
consultare il sito di istituto

data	aula	orario	tema	docente
martedì 11/11	B2	14-16	<i>L'albero</i>	Michela Piacentini Discipline grafiche e pittoriche Laboratorio della figurazione
martedì 11/11	B9	14-16	<i>Disegno dal vero</i>	Stefania Dameri Discipline grafiche e pittoriche Laboratorio della figurazione
giovedì 18/11	B2	14-16	<i>Il paesaggio</i>	Michela Piacentini Discipline grafiche e pittoriche Laboratorio della figurazione
giovedì 20/11	B7	14-16	<i>Creiamo un vaso con la tecnica del colombino</i>	Giulia Vannucci Discipline plastiche e scultoree Laboratorio artistico
Giovedì 27/11	27/28	14-16	<i>Il figurino di moda</i>	Serena Repetto Discipline grafiche e pittoriche
martedì 2/12	B9	14-16	<i>Ideare un super Eroe</i>	Stefania Dameri Discipline grafiche e pittoriche Laboratorio della figurazione
Giovedì 4/12	27/28	14-16	<i>Disegnare il volto</i>	Repetto Serena Discipline grafiche e pittoriche
martedì 16/12	B8	14-16	<i>Il Design degli oggetti di uso quotidiano</i>	Serena Abello Discipline progettuali Architettura e ambiente
mercoledì 17/12	B3	15:45-16:45	<i>Sperimentare con il CAD 3D - costruire col computer</i>	Fabrizio Mangini Discipline geometriche e Discipline progettuali Architettura e ambiente



# 1° OPEN DAY

## Liceo Artistico

(CON TUTTI GLI ALTRI INDIRIZZI DEL PARODI)

**SABATO 22 NOVEMBRE 2025**  
**ore 10.00-13.00**



Consulta il nostro sito [www.istitutoparodi.edu.it](http://www.istitutoparodi.edu.it)  
e per ULTERIORI INFORMAZIONI CONTATTACI!  
[orientamentoingresso@istitutoparodi.edu.it](mailto:orientamentoingresso@istitutoparodi.edu.it)

# 2° OPEN DAY

## Liceo Artistico



SABATO 13 DICEMBRE 2025  
ore 14.00-17.00



Consulta il nostro sito [www.istitutoparodi.edu.it](http://www.istitutoparodi.edu.it)  
e per ULTERIORI INFORMAZIONI CONTATTACI!  
[orientamentoingresso@istitutoparodi.edu.it](mailto:orientamentoingresso@istitutoparodi.edu.it)